

JOHANNA LINK

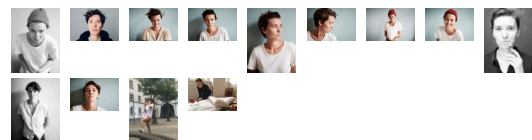

Kontakt:

qualifyer, Nicola Wehner
Tel +49 40 38614632

externes Showreel

Beruf	Schauspielerin
Nationalität	deutsch
1. Wohnsitz in	Hamburg
Wohnort	Hamburg
Wohnmögl.	Berlin, Frankfurt a.M., Köln, München
ethn. Erscheinung	mitteleuropäisch
Haarfarbe	kastanienbraun
Haarlänge	lang
Augenfarbe	braun
Statur	schlank
Größe	169 cm
Gewicht	52 kg
Konfektion	36
Sprache(n)	Deutsch - Muttersprache Englisch - fließend
Dialekte/Akzente	DE - Berlinisch (Heimtdialekt) DE - Bairisch DE - Hamburgisch DE - Sächsisch
Gesang	Chanson - gut Klassik - Grundkenntnisse
Stimmlage	Alt
Instrument	Gitarre (akustisch) - gut Klavier - gut Percussion - gut Schlagzeug - gut
Sport	Bühnenfechten - gut Fußball - professionell Reiten - gut
Tanz	Ballett - Grundkenntnisse Jazzdance - Grundkenntnisse
Lizenz	A (Kraftrad)
Spezielle Kenntnisse	Schlagzeug (sehr gut)

Ausbildung

Okt 2011 - Jun 2015 Hochschule für Musik und Theater Hamburg, mit Bachelor of Arts abgeschlossen

Film/TV

2020	Charité	ENR, TV-Serie, ARD, Degeto, MDR, R: Christine Hartmann
2019	Helen Dorn - Kleine Freiheit	NR, TV-Film (Reihe), ZDF, R: Marcus O. Rosenmüller
2012	360 x 240	NR, Kurzspielfilm, R: Martin Kosok

Theater

2020	Staatsoper Hamburg La Luna	Frau, R: Ron Zimmering
2020	Theater Konstanz Katharina Blum	Katharina Blum, R: Franziska Autzen
2018	Theater Konstanz Die Jungfrau von Orleans	König, R: Johanna Wehner
2017 - 2018	Theater Konstanz Nathan der Weise	Recha, R: Mark Zurmühle
2017 - 2018	Kampnagel Abhängigkeitserklärung	diverse, R: Benjamin van Bebber
2017 - 2018	Theater Konstanz Penthesilea	Penthesilea, R: Leonie Böhm
2017 - 2018	Theater Konstanz Alla fine del Mare	diverse, R: Anna-Sophie Mahler
2015	Thalia Theater Hamburg Elne Mikroökonomische Weltgeschichte, getanzt	Schauspielerin, R: Pascal Rambert

2014	HfMT, Thalia Nachtasyl, Hau, Ballhaus Ost "Die bitteren Tränen der Petra von Kant"	Petra von Kant, R: Leonie Böhm
2013 - 2015	Deutsches Schauspielhaus Hamburg "Alles Weitere kennen sie aus dem Kino"	Sphinx, R: Katie Mitchell

Sprecher

2014	"Bach. Aus der Seele muss man spielen..." Museum für Kunst und Gewerbe Hamburg	
------	---	--
